

Application Period and Procedures



Application Period

From September 25 (Mon.) until December 20 (Wed.), application open until quotas are met

Procedures

Online application through e-Petition Application service at HiKorea, in principle Refer to Notice (How to Apply) on the HiKorea website (www.hikorea.go.kr)

- The 5-day rotation system applies according to the last digit of the applicant's birth year (Example: Born in 1990 → Friday, Born in 1993 → Wednesday, Born in 1987 → Tuesday, etc.)

Available day to apply	Mon.	Tue.	Wed.	Thu.	Fri.
Last digit of Birth Year	1, 6	2, 7	3, 8	4, 9	5, 0

Pre-Evaluation for Korea Immigration and Integration Program (KIIP TEST)

Official Website www.kiip-test.org

Test Schedule for 2nd Half (PBT-Nationwide)

TEST No.	Application Period	Test Date	Results Announcement	Eligibility
Occasional Test 5	10. 17.(Tue.) ~ 10. 21.(Sat.), 2023	11. 4.(Sat.)	11. 15.(Wed.)	E-9
Occasional Test 6	10. 31.(Tue.) ~ 11. 4.(Sat.), 2023	11.18.(Sat.)	11.29.(Wed.)	E-9
Regular Test 6	11. 7.(Tue.) ~ 11. 11.(Sat.), 2023	11. 25.(Sat.)	12. 6.(Wed.)	All
Occasional Test 7	11. 21.(Tue.) ~ 11. 25.(Sat.), 2023	12. 9.(Sat.)	12. 22.(Fri.)	Ethnic Korean Visit (C-3-8) visa ※ Registered foreigners excluded

Detailed Test Information at Gwangmyeong, Daejeon CBT Center

Refer to the official website (www.kiip-test.org)

- Tests are offered every Monday, Tuesday, Wednesday, and Friday → Results are announced in 2 days on average



Innovative Expansion of Skilled Workforce (K-point E-7-4)

Official Website Hikorea | www.hikorea.go.kr

Inquiries Immigrant Contact Center | Dial 1345 without area code

Requirements for Eligible Foreigners



Basic requirements (Required): All of the requirements below (①~④) must be met

- A registered foreigner who has stayed for **more than 4 years** with E-9, E-10, or H-2 status for the **past 10 years** and is currently working normally at the workplace
- Employment contract with E-7-4 status for the next 2 years or more** with annual salary of **26 million won or more** at the current workplace
 - When the status is changed to E-7-4, applicants must have an employment contract to continue working at the relevant workplace with annual salary of 26 million won or more for at least 2 years at the time of application (Yet, for those working in agriculture, livestock, fishing, or inland shipping industry, the annual salary requirement is relaxed to 25 million won or more)
- Those recommended by a company where they have been currently working for more than 1 year
 - Recommendation by the CEO of the company where the relevant foreigner has been currently working for **more than 1 year**
 - "Employer Recommendation" is a mandatory requirement and additional points item when converting to K-point E-7-4
- Those who score at least 200 points including additional points out of a total score of 300 points under the points based system (Attachment) with **at least the minimum score (50 points)** in the basic items of **average income** and **Korean language proficiency** respectively
 - The average annual income* for the last two years must be more than 25 million won*, and the Korean language proficiency must be TOPIK level 2 or in completion of the social integration program level 2 or assignment to level 3 (41 points) or higher in pre-evaluation for social integration program
 - * Refers to the sum of income for the last two years divided by 2, and relaxed criteria of 24 million won apply to those working in agriculture, livestock, fishing, or inland shipping industry

Requirements for hiring companies (workplace)

Basic requirements

A business under the existing Skilled Worker Points System that currently employs more than one worker with E-9/E-10/H-2 status

Number of people allowed

Foreign employees are allowed within 30% of the current number of Korean national workers employed at the relevant workplace

※ Special cases: Foreign employees are allowed within 50% of the number of Korean national workers for population-decreasing areas and Ppuri industries

Calculation of the Number of Foreign Employees

Except for E-7-4 status holders, foreigners with E-7, E-9, E-10, H-2, F-2, F-4, F-5, and F-6 status are not included in the number of foreign employees

※ The decimal point in the calculated value is rounded up, and at least one person (2 persons for population-decreasing areas, Ppuri industry) can be recommended in case of companies currently employing E-9 and E-10 status foreign workers

Exclusion

Companies with delinquent taxes (national tax, local tax) are excluded

Employer Recommendation (Required)

- Recommendation by the CEO of the company where the relevant foreigner has been currently working for more than 1 year
- Recommendation criteria: Recommendation allowed within 20%** of the number of full-time workers*

* Nationals + foreign workers with the status of stay allowing employment [registered in the employment insurance subscriber list for more than 3 months meeting the minimum wage]

** The decimal point in the calculation value is rounded up, and at least one person can be recommended in case of companies currently employing E-9 and E-10 status foreign workers

- Recommendations should be made according to the company's type (field)
- Eligible foreigners need to submit a letter of recommendation and a copy of the recommender's ID card when applying for E-7-4 status

Points Table



Basic Requirements and Points Requirements (All the requirements must be met)	Basic Items					
<ul style="list-style-type: none"> Foreign employees who have been working legally in Korea for 4 years or more during the past 10 year period on the relevant (E-9, E-10, or H-2) status Those with employment contract for at least 2 years with an annual income of KRW 26 million or more at the current workplace (annual income of KRW 25 million or more for those in agriculture, livestock, fishing, or inland shipping industry) Those recommended by a company where they are working for more than 1 year Those who have obtained at least 200 points (including additional points) out of the total 300 points and meet the minimum 50 points or higher for each item in the basic items of ㉠ average income and ㉡ Korean language proficiency 	<ul style="list-style-type: none"> ① Those sentenced to a punishment of 1 million won or more (applicable upon full payment) ② Those with tax arrears (applicable upon full payment) ③ Those who have violated the Immigration Act more than 4 times ④ Those who have previously stayed in the country illegally ⑤ Those who are deemed to harm the national interest of the Republic of Korea or the public safety ⑥ Those who are deemed to harm the economic or social order, or engage in behavior that may harm good morals, etc. 					
Ineligibility (①, ③, and ④ only apply to cases within recent 10 years)						
㉠ Average Income (average annual income for the recent 2 years): Maximum 120 points						
Type	25 Million KRW or more*	35 Million KRW or more	50 Million KRW or more			
Points	50	80	120			
* Annual income of 24 million won or more for those working in agriculture, livestock, fishing, or inland shipping industry						
㉡ Korean Language Ability: Maximum 120 points						
Type	Level 2/ 41 to 60 scores	Level 3/ 61 to 80 scores	Level 4 / 81 scores or above			
Points	50	80	120			
* For TOPIK (level 2, 3, 4 or higher), completion of social integration program (level 2, 3, 4 or higher), pre-evaluation score of social integration program (41 to 60 points, 61 to 80 points, 81 points or higher)						
㉢ Age : Maximum 60 points						
Type	19 to 26	27 to 33	34 to 40	41 or more		
Points	40	60	30	10		
Additional Points						
Recommendation		㉣	㉤	㉥	㉦	
Central Ministry	① Metropolitan local government	② Hiring Company	③ Work for more than 3 years at current workplace	④ Work for more than 3 years in population-decreasing regions and Eup/Myeon area	⑤ Certificate or Domestic Degree	⑥ Domestic Driver's License
	30					
Combination among the items of ① to ⑥ allowed (Yet, only one item to be counted in when recommended from central ministry or metropolitan local govt.)						
Points Deduction						
Deduction Items			1 time	2 times	3 times(or more)	
① Those sentenced to a punishment of less than 1 million won (maximum 20 points)			5	10	20	
② Those with restrictions on permission to stay due to payment arrears (maximum 15 points)			5	10	15	
③ Those who have violated the Immigration Act three times or less with administrative disposition (including administrative fines) (maximum 15 points)			5	10	15	

The above eligibility requirements and points table (items) may change subject to implementation

K-point E74 숙련기능인력 혁신적 확대 방안

Innovative Expansion of Skilled Worker Points System

올해 숙련기능인력 E-7-4 쿼터 3만 5천명 확대 시행

Skilled Workforce (E-7-4) Quota Expanded to 35,000 persons This Year

* 숙련기능인력(E-7-4)이란?

단순노무(E-9등)분야 외국인 근로자가 일정 요건(점수제)을 갖추면 대한민국에서 정주할 수 있는 특정활동(E-7)비자로 전환해주는 제도입니다. 또한, 외국인 근로자를 사용하고 있는 기업체에게는 안정된 고용을 제공하여 산업현장의 어려움을 해소할 수 있습니다.

* What is the Skilled Worker Points System (E-7-4)?

It is a system which allows a foreigner in the simple labor field (E-9, etc.) to settle in the Republic of Korea by changing the status to Specific Activity visa (E-7) if certain requirements (Points System) are met. In addition, it can help address the difficulties facing the industry by providing a stable recruitment environment to companies that employ foreign workers.



1. 대상 외국인 요건



점수제로 가는 내비게이션

* 각 질문에 대답이 '네'일 경우 다음 질문으로 넘어가세요.

Q1 현재 체류자격이 E-9, E-10, H-2인 국내 체류 등록외국인인가?
 현재 체류자격이 E-9, E-10, H-2인 국내 체류 등록외국인인가?

Q2 최근 10년간 해당 자격(E-9, E-10, H-2)으로 4년 이상 체류하였나요?
 10년 8년전 입국 3년 18년 20년 3년 23년 현재
 예) 최근 10년간 총 6년 체류한 것으로 해당 요건 충족

Q3 현재 1년 이상 근무중인 기업의 추천을 받았나요?
 현재 1년 이상 근무중인 기업의 추천을 받았나요?

Q4 현재 근무처에서 [연봉 2,600만원 이상*+계약기간 2년이상]으로 E-7-4 고용계약을 체결하였나요?
 *농·축산업, 어업·내항상선 종사자는 연봉 2,500만원 이상

Q5 점수제 중 기본항목의 평균소득과 한국어능력이 각각 최소점(50점) 이상*인가요?
 *최근 2년간 연평균 소득이 2,500만원 이상**이고, 한국어능력이 TOPIK 2급 또는 사회통합프로그램 2단계 이수완료 또는 사회통합프로그램 사전평가 3단계배정(41점)이상
 **최근 2년간의 소득의 합을 2로 나눈 값을 말하며, 농·축산업 또는 어업·내항상선 종사자는 2,400만 원 이상으로 완화 적용

모든 질문을 통과하셨다면 '점수제'에 도착하셨습니다. 이제, ①총점 300점 중 200점이상(가점포함) 득점 ②제외대상 여부 ③고용사업장 요건을 확인 후 신청하시기 바랍니다.

* 주의 - 보다 자세한 내용은 반드시 하이코리아(www.hikorea.go.kr) 홈페이지 공지사항을 확인하시기 바랍니다.

2. 점수표



기본요건 및 점수요건 (모두 충족해야함)
 • 최근 10년간 해당 자격(E-9, E-10, H-2)으로 4년 이상 체류한 등록 외국인으로 현재 근무처에서 정상 근로 종업자
 • 현재 근무처에서 연봉 2,600만원(농·축산업, 어업·내항상선: 2500만원) 이상으로 향후 2년 이상 E-7-4 고용계약
 • 현재 1년 이상 근무 중인 기업의 추천을 받은 자
 • 기본항목의 ①평균소득과 ②한국어능력이 각각 최소 점수 (50점) 이상인 사람으로서, 총점 300점 만점에 가점포함 200점 이상자

제외대상 (①, ③, ④는 최근 10년 이내 사항만 해당)
 ① 벌금 100만원 이상의 형을 받은 자
 ② 조세 체납자(완납 시 신청 가능)
 ③ 출입국관리법 4회 이상 위반자
 ④ 불법체류 경력자
 ⑤ 대한민국의 이익이나 공공의 안전 등을 해치는 행동을 할 염려가 있다고 인정할 만한 자
 ⑥ 경제질서 또는 사회질서를 해치거나 선량한 풍속 등을 해치는 행동을 할 염려가 있다고 인정할 만한 자

기본항목

① 평균소득 (최근 2년 연간 평균소득) : 최대 120점

구분	2,500만원 이상*	3,500만원 이상	5,000만원 이상
배점	50	80	120

* 농·축산업, 어업·내항상선 종사자는 연봉 2,400만원 이상

② 한국어능력 : 최대 120점

구분	2급/2단계/41~60점	3급/3단계/61~80점	4급/4단계/81점 이상
배점	50	80	120

※ TOPIK(2급-3급-4급이상), 사회통합프로그램 이수(2단계-3단계-4단계이상), 사회통합프로그램 사전평가 성적(41~60점-61~80점-81점이상)

③ 나이 : 최대 60점

구분	19세 ~ 26세	27세 ~ 33세	34세 ~ 40세	41세 ~
배점	40	60	30	10

점수표

가점

추천		③ 현근무처 3년 이상 근무	④ 인구감소 지역 및 읍·면지역 3년 이상 근무	⑤ 자격증 또는 국내 학위	⑥ 국내 운전 면허증
① 중앙부처	② 광역지자체				
30	30	20	20	20	10

①~⑥ 간 중복 가능(단, ①의 중앙부처나 광역지자체 추천이 중복되면 하나만 인정)

감점

감점 항목	1회	2회	3회(이상)
① 벌금 100만원 미만의 형을 받은 자 (최대20점)	5	10	20
② 체납으로 체류허가 제한을 받은 사실이 있는 자 (최대15점)	5	10	15
③ 출입국관리법 3회 이하 위반자로 행정 처분을 받은 자 (과태료 포함) (최대15점)	5	10	15

위 대상자 요건 및 점수표 항목(점수)은 운영과정에서 변경될 수 있음

3. 고용사업장 요건



기본요건

현재 E-9·E-10·H-2를 1명 이상 정상적으로 고용하고 있는 기존 숙련 기능 점수제 적용 사업장

허용인원

현재 해당 사업장 국민고용 인원의 30%이내 **외국인 고용 가능**
 * 특례 : 인구감소지역, 뿌리산업은 국민고용 인원의 50%이내 **외국인 고용 가능**

외국인 고용 가능 인원 산정 시?
 E-7-4 이외의 E-7·E-9·E-10·H-2 및 F-2·F-4·F-6는 외국인 고용인원에서 제외
 * 허용 계산값의 소수점 이하는 올림 하며, 현재 E-9 및 E-10 외국인 근로자를 고용하고 있는 기업의 경우 최소 1명(인구감소지역, 뿌리산업은 2명) 고용 가능

제외대상

세금(국세, 지방세) 체납 사실 있는 업체는 제외



고용기업 추천(필수)

- 현재 1년 이상 근무 중인 기업의 대표가 추천
- 추천기준: 상시근로자* 수의 20% 범위 내**에서 추천 가능
- * 국민+취업할 수 있는 체류자격을 가진 외국인근로자[고용보험 가입자명부에 최저임금을 충족+3개월 이상 등재]
- ** 허용 계산값의 소수점 이하는 올림 하며, 현재 E-9 및 E-10 외국인 근로자를 고용하고 있는 기업의 경우 최소 1명 추천 가능
- 추천은 해당 기업 직종(영역)에 맞게 추천
- 대상 외국인이 E-7-4 신청 시 추천서 및 추천자 신분증 사본 제출

4. 신청 일정 및 방법



일정 '23. 9. 25.(월) ~ '23. 12. 20.(수)
 쿼터 마감 전까지 상시 접수

방법 하이코리아 전자민원을 통한 온라인 접수 원칙
 하이코리아 홈페이지(www.hikorea.go.kr) 공지사항 (신청방법) 참고
 - 신청인의 출생 연도 끝자리에 따른 신청 5부제 적용
 (예: 1990년생→금요일, 1993년생→수요일, 1987년생→화요일,)

신청 가능 요일	월	화	수	목	금
출생 연도 끝자리	1, 6	2, 7	3, 8	4, 9	5, 0

4. 사회통합프로그램 사전평가(KIIP TEST)

평가 홈페이지 www.kiip-test.org

하반기 사전평가 일정(PBT-전국동시)				
사전 평가 차수	접수기간	평가일	결과 발표	신청 대상
수시 5차	2023. 10. 17.(화) ~ 10. 21.(토)	11. 4.(토)	11. 15.(수)	E-9
수시 6차	2023. 10. 31.(화) ~ 11. 4.(토)	11. 18.(토)	11. 29.(수)	E-9
6차	2023. 11. 7.(화) ~ 11. 11.(토)	11. 25.(토)	12. 6.(수)	전체
수시 7차	2023. 11. 21.(화) ~ 11. 25.(토)	12. 9.(토)	12. 22.(금)	동포방문사증(C-38) *등록외국인 제외

광명, 대전 CBT센터 세부 평가일정

홈페이지(www.kiip-test.org) 참고
 - 매주 월, 화, 수, 금요일 평가
 → 평균 2일 후 결과발표

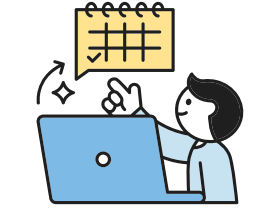

숙련기능인력 혁신적 확대 (K-point E74)

홈페이지 하이코리아 www.hikorea.go.kr
 문의 전화 외국인종합안내센터 국번없이 1345

